



KESKKONNAAMET

Nimekirja alusel

26.03.2024 nr 6-3/23/14195-20

**Soosaare III turbatootmisala töötamisega kaasneva
keskkonnamõju hindamise programmi nõuetele
vastavaks tunnistamise teade**

Anname Teile teada, et oleme 22.03.2024 kirjaga nr 6-3/23/14195-19 tunnistanud nõuetele vastavaks Soosaare III turbatootmisala töötamisega kaasneva keskkonnamõju hindamise (KMH) programmi.

KMH programmi ja selle nõuetele vastavaks tunnistamise otsusega on võimalik tutvuda Keskkonnaameti keskkonnaotsuste infosüsteemi (KOTKAS) [KMH registris](#), valides menüüribalt „Registrid“ → „Keskkonnamõju hindamise register“ ning sisestades otsingusse KMH numbri „KMH00323“.

Taustainfo:

Keskkonnaluba nr VILM-029 on antud Soosaare III turbatootmisalal hästilagunenud ja vähelagunenud turba kaevandamiseks. Soosaare III turbatootmisala mäeeraldis pindalaga 191,82 ha ja teenindusmaa pindalaga 226,97 ha asuvad Viljandi maakonnas Viljandi vallas Järtsaare külas riigile kuuluval kinnistul Soosaare turbatootmisala (katastritunnus 32801:002:0033) ning eramaal kinnistutel Raba (katastritunnus 32801:001:0161) ja Laukaraba (katastritunnus 32801:001:0022). Keskkonnaloa muutmise taotluse kohaselt soovitakse luba viia vastavusse maavarade registris kinnitatud maavara plokkide ja kogustega ning pikendada loa kehtivusaega 30 aasta võrra. Lisaks soovitakse loalt eemaldada kõrvaltingimus, mille kohaselt tuleb vähemalt 1 kord kolme aasta jooksul mõõdistada tootmisala ja täpsustada maavarade jääkvarud ning soovitakse muuta korrastamise suunda.

Taotluse kohaselt on seisuga 30.09.2019 vähelagunenud turba aktiivne tarbevaru 760 tuh t, millest kaevandatav varu on 760 tuh t ning hästilagunenud turba aktiivne tarbevaru 904 tuh t, millest kaevandatav varu on 823 tuh t. Kaevandamise maksimaalne aastamäär on 23 tuh t. Keskkonnaluba taotletakse 30 aastaks. Kaevandatud maa plaanitakse korrastada osaliselt taastuvaks sooks ja osaliselt metsamaaks.

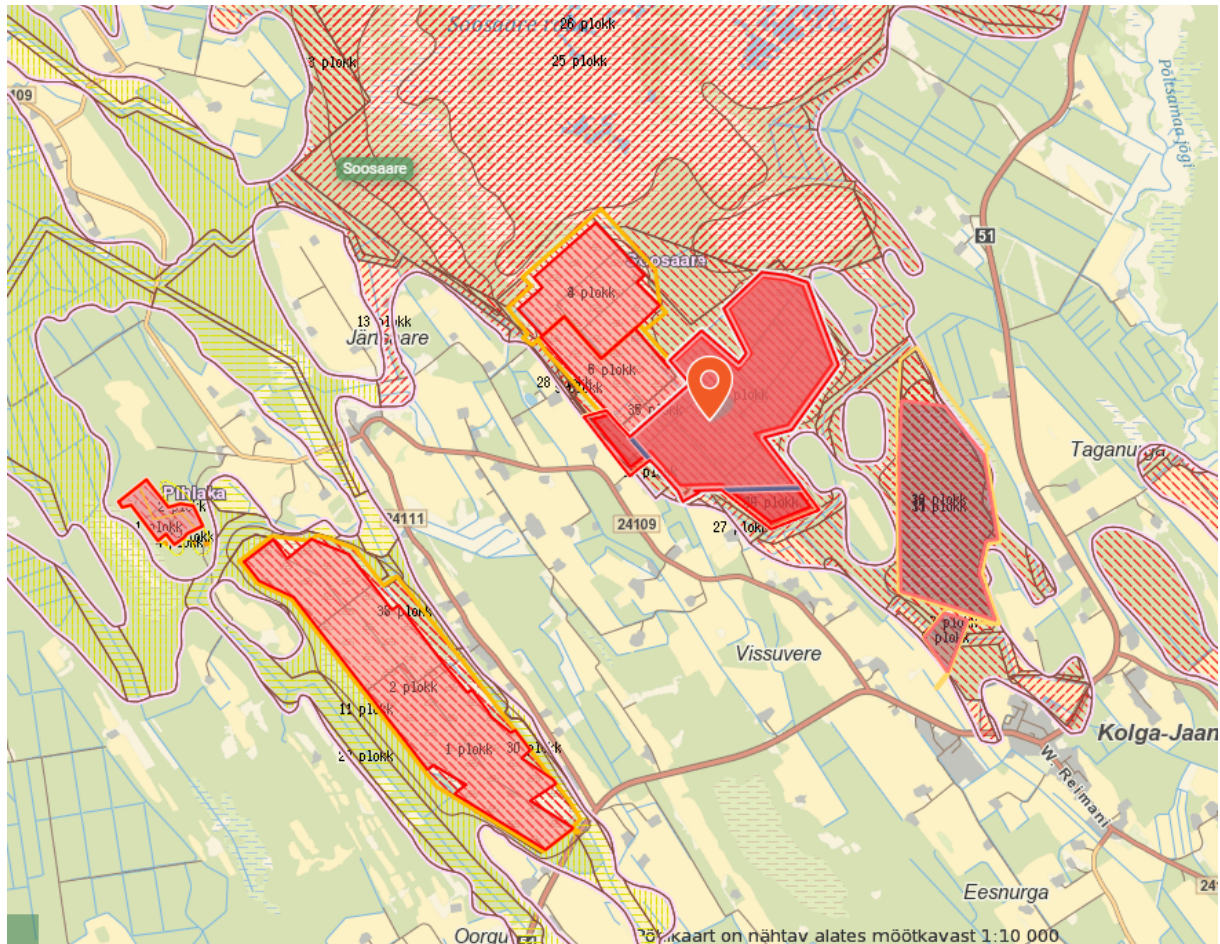

Joonis. Soosaare III turbatootmisala asukoht (allikas: Maa-amet 22.03.2024)

KMH eesmärk on

- anda teavet kavandatava tegevuse ja selle reaalsete alternatiivsete võimalustega kaasneva olulise keskkonnamõju kohta;
- anda teavet kavandatavaks tegevuseks sobivaima lahendusvariandi valikuks, et
 - vältida või vähendada ebasoodsat mõju keskkonnale ning
 - edendada säästvat arengut.

KMH tulemusi kasutatakse keskkonnaloa andmise üle otsustamisel, sh loatingimuste määramisel. Keskkonnamõju hindab KMH juhtekspert või eksperdirühm koos arendajaga.

KMH programm on keskkonnamõju hindamise lähteülesanne, mille otsustaja on tunnistanud nõuetele vastavaks (st piisavaks ja asjakohaseks), et viia läbi keskkonnamõju hindamine. KMH programmi alusel koostab KMH juhtekspert ja eksperdirühm koos arendajaga KMH aruande, mis võtab kokku kavandatava tegevuse ja selle alternatiivsete lahenduste keskkonnamõju hindamise tulemused. KMH aruanne avalikustatakse, st korraldatakse vähemalt 30-päevane avalik väljapanek ja seejärel avalik arutelu. KMH aruande valmides antakse teile teada avaliku väljapaneku toimumisest, mille raames on igaühel õigus tutvuda aruande ja asjakohaste dokumentidega, esitada aruande kohta ettepanekuid, vastuväiteid ja küsimusi ning saada neile vastuseid. Esitatud ettepanekuid, vastuväiteid ja küsimusi analüüsitakse ning asjakohaste märkuste alusel täiendatakse KMH aruannet. Lisateavet KMH protsessi kohta leiab [siit](#).



Kontaktandmed:

- **Otsustaja** (keskkonnaloa andja) on Keskkonnaamet¹, kontaktisik Marju Kuldmaa (KMH menetlus), tel 513 8740, Marin Varblane (keskkonnaloa taotlus) tel 5692 7090, e-post info@keskkonnaamet.ee.
- **Arendaja** on Aktsiaselts Kraver² (registrikood: 10086830), kontaktisik Elar Abram, tel 5343 0212, e-post: info@kraver.ee.
- **Keskkonnamõju hindaja** on OÜ Inseneribüroo STEIGER³ (registrikood: 11206437), juhtekspert Anna-Helena Purre, tel 668 1013, anna-helena@steiger.ee.

Lugupidamisega

(allkirjastatud digitaalselt)
Helen Manguse
juhataja
keskkonnakorralduse büroo

Marju Kuldmaa 513 8740
marju.kuldmaa@keskkonnaamet.ee

¹ Suur tn 3, Jõgeva linn, 48306 Jõgeva vald

² Väike tn 2, 71004 Viljandi linn

³ Männiku tee 104/1, 11216 Tallinn